

# ศูนย์ปฏิบัติการฝนหลวงภาคกลาง

งานออกแบบ - เขียนแบบ

กองช่าง องค์การบริหารส่วนตำบลนครสวรรค์ออก

โครงการ : ก่อสร้างโรงจอดรถผู้มติดต่อบุคลากรจำนวน 4 หลัง  
บริเวณสำนักงานศูนย์ปฏิบัติการฝนหลวงภาคกลาง  
หมู่ 1 ต.นครสวรรค์ออก อ.เมืองฯ จ.นครสวรรค์

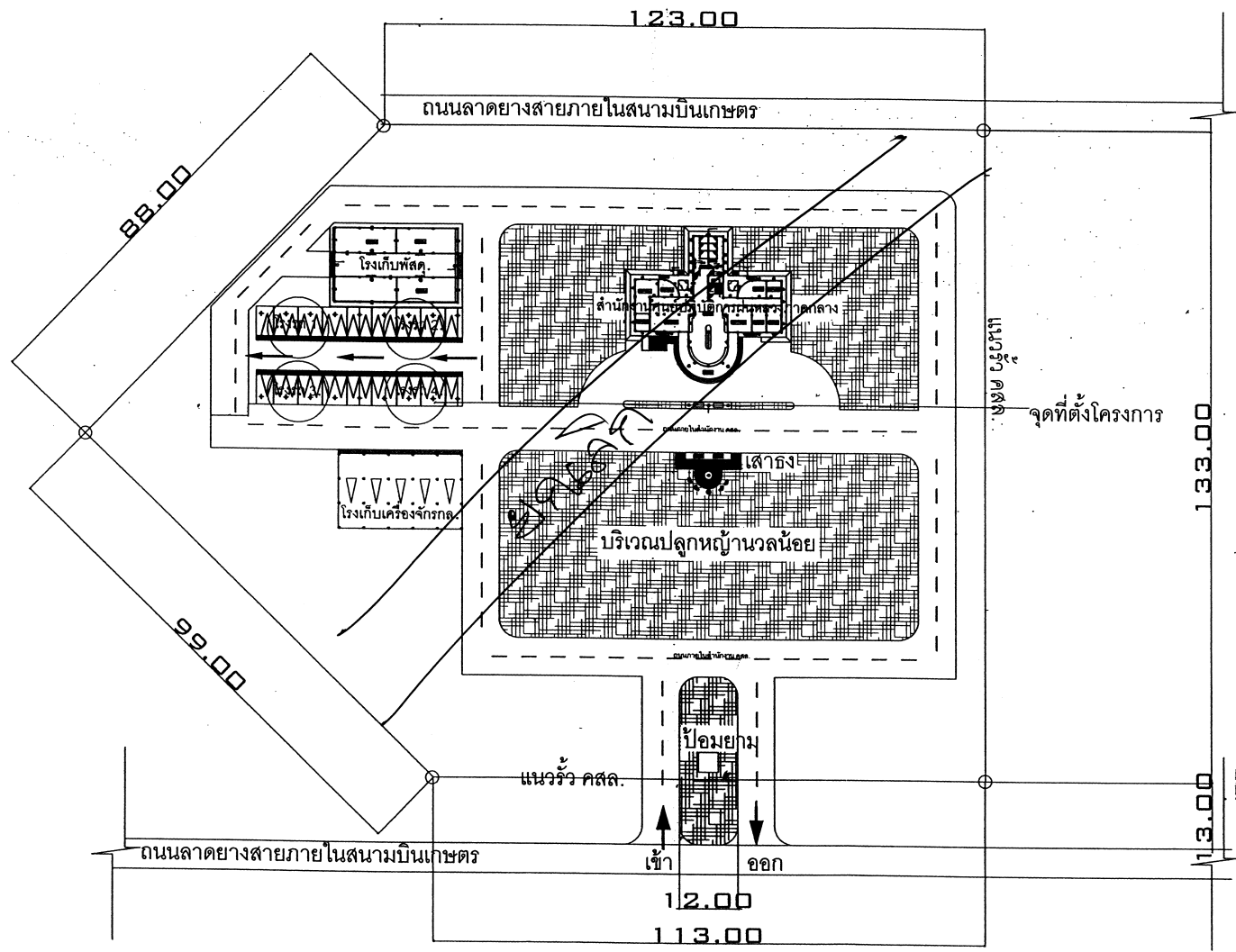

สำนักงานโยธาธิการและผังเมืองจังหวัดพิษณุโลก	
ตรวจรับรอง แบบแปลน / ประมาณราคา	
นายช่างโยธา	<i>[Signature]</i>
สถาปนิก	<i>[Signature]</i>
วิศวกรโยธา	<i>[Signature]</i>
หน.กลุ่มงานฯ	<i>[Signature]</i>

ผังบริเวณโดยสังเขป  
 มาตรฐาน 1 : 1000



กองช่าง  
 องค์การบริหารส่วนตำบลนครสวรรค์ออก

โครงการ  
 ก่อสร้างโรงจอดรถผู้มาติดต่อราชการ  
 จำนวน 4 หลัง  
 บริเวณศูนย์ปฏิบัติการในหลวง  
 ภาคกลาง  
 ม.1 ต.นครสวรรค์ออก อ.เมือง จ.นครสวรรค์

สำรวจ  
*[Signature]*  
 (นายทรงวุฒิ นาคอิน)  
 นายช่างโยธา

เขียนแบบ  
*[Signature]*  
 นายไพฑูริ นามบุญ  
 ผู้ช่วยช่างโยธา

ตรวจแบบ  
*[Signature]*  
 (นายสมิทธ ทองประเทศ)  
 ผู้อำนวยการกองช่าง

เห็นชอบ  
*[Signature]*  
 พ.จ.อ.  
 (ทองทูน บุญทอง)  
 ปลัดองค์การบริหารส่วนตำบล

อนุมัติ  
*[Signature]*  
 (นายปัญญา เตลิขราชิต)  
 นายองค์การบริหารส่วนตำบลนครสวรรค์ออก  
 แบบแสดง

ผังบริเวณโดยสังเขป



ส่วนโยธา  
องค์การบริหารส่วนตำบลนครสวรรค์ออก  
โครงการ  
ก่อสร้างอาคารจอดรถ คลส.  
บริเวณภายในที่ทำการ  
องค์การบริหารส่วนตำบลนครสวรรค์ออก  
ต.นครสวรรค์ออก อ.เมือง จ.นครสวรรค์

สำรวจ  
  
(นายทรงวุฒิ นาคชัย)  
นายช่างโยธา 3

เขียนแบบ  
  
นายคณาธิป นามบุญ  
ผู้ช่วยช่างโยธา

ตรวจแบบ  
  
(นายมีนา ทองประเทศ)  
หัวหน้าส่วนโยธา

เห็นชอบ  
ส.ต.ท.   
(จุมพล โพธิ์อ่อง)  
ปลัดองค์การบริหารส่วนตำบล

อนุมัติ  
  
(นายปัญญา เจริญวราดี)  
นายกองค์การบริหารส่วนตำบลนครสวรรค์ออก

แบบแสดง  
แปลนพื้นโรงจอดรถ

เลขที่แบบ 07/2554 จำนวนแผ่น 7 เลขที่แผ่น A-02

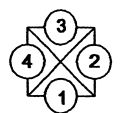
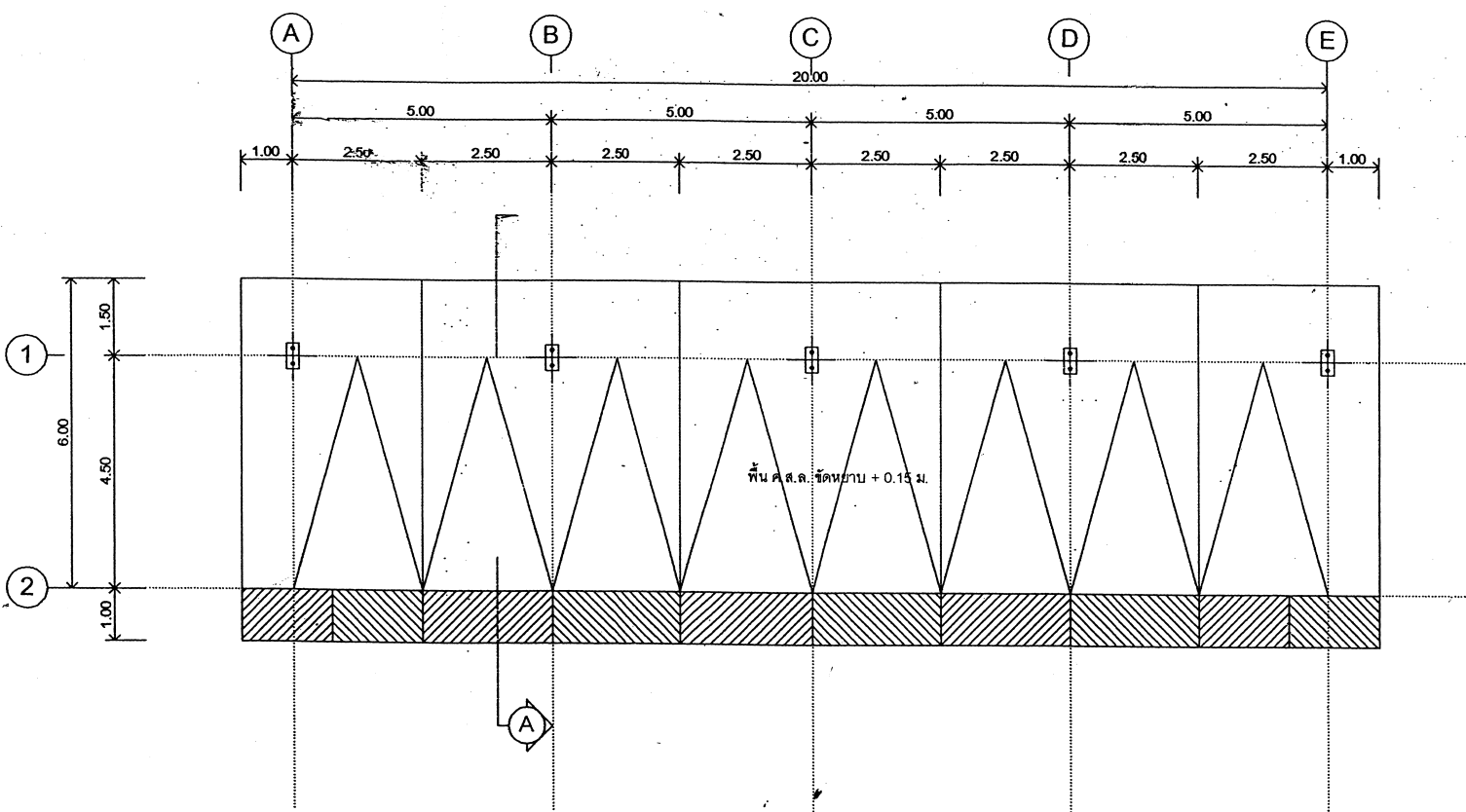

แปลนพื้นโรงจอดรถ  
มาตราส่วน 1:100

สำนักงานโยธาธิการและผังเมืองจังหวัดพิษณุโลก  
ตรวจรับรอง แบบแปลน / ประมาณราคา  
นายช่างโยธา   
สถาปนิก   
วิศวกรโยธา   
หน.กลุ่มงานฯ



ส่วนโยธา  
องค์การบริหารส่วนตำบลนครสวรรค์ออก

โครงการ

ก่อสร้างอาคารอเนกประสงค์  
บริเวณภายในทำการ  
องค์การบริหารส่วนตำบลนครสวรรค์ออก  
ต.นครสวรรค์ออก อ.เมือง จ.นครสวรรค์

สำรวจ

(นายทรงวุฒิ นาคชนัน)  
นายช่างโยธา 3

เขียนแบบ

นายคณาธิป แบนบุญ  
ผู้ช่วยช่างโยธา

ตรวจแบบ

(นายณิชา ทองประเทศ)  
หัวหน้าส่วนโยธา

เห็นชอบ

ส.ศ.ท. (สมพล โพธิ์อ่อง)  
ปลัดองค์การบริหารส่วนตำบล

อนุมัติ

(นายปัญญา เฉลียวชาติ)  
นายกองค์การบริหารส่วนตำบลนครสวรรค์ออก

แบบแสดง

รูปด้าน 2, 4

เลขที่แบบ 07/2554    จำนวนแผ่น 7    เลขที่แผ่น A-03

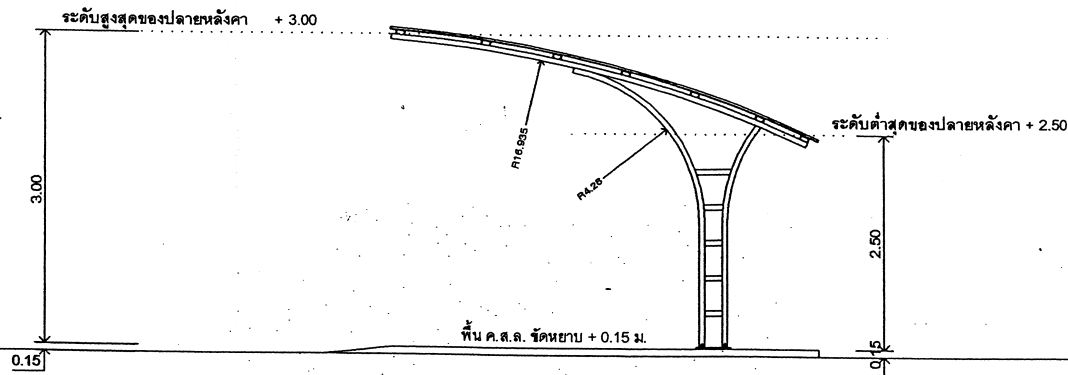

รูปด้าน 2  
มาตราส่วน 1:75

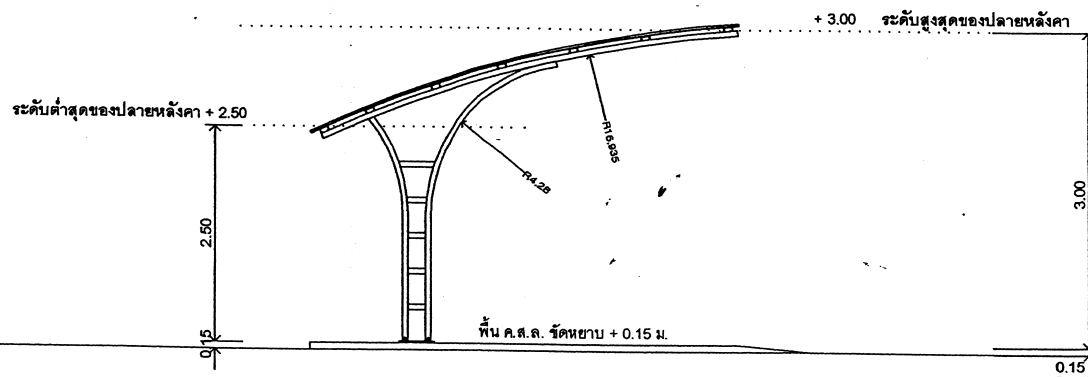

รูปด้าน 4  
มาตราส่วน 1:75

สำนักงานโยธาธิการและผังเมืองจังหวัดพิษณุโลก  
ตรวจรับรอง แบบแปลน / ประมาณราคา

นายช่างโยธา .....  
สถาปนิก .....  
วิศวกรโยธา .....  
หน.กลุ่มงานฯ .....  
*(Signatures)*





ส่วนโยธา  
องค์การบริหารส่วนตำบลนครสวรรค์ออก

โครงการ  
ก่อสร้างอาคารจอดรถ คลส.  
บริเวณภายในที่ทำการ  
องค์การบริหารส่วนตำบลนครสวรรค์ออก  
นครสวรรค์ อ.เมือง จ.นครสวรรค์

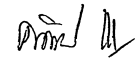
สำรวจ  
  
(นายทงวุฒิ นาคัน)  
นายช่างโยธา 3

เขียนแบบ  
  
นายคณาธิป แบนบุญ  
ผู้ช่วยช่างโยธา

ตรวจแบบ  
  
(นายมินา ทองประเทศ)  
หัวหน้าส่วนโยธา

เห็นชอบ  
ส.ค.ท.   
(ชุมพล โพธิ์อ่อง)  
ปลัดองค์การบริหารส่วนตำบล

อนุมัติ  
  
(นายปัญญา เกลียวชาติ)  
นายกองค์การบริหารส่วนตำบลนครสวรรค์ออก

แบบแสดง  
รูปตัด A-A

เลขที่แบบ 07/2554    จำนวนแผ่น 7    เลขที่แผ่น A-04

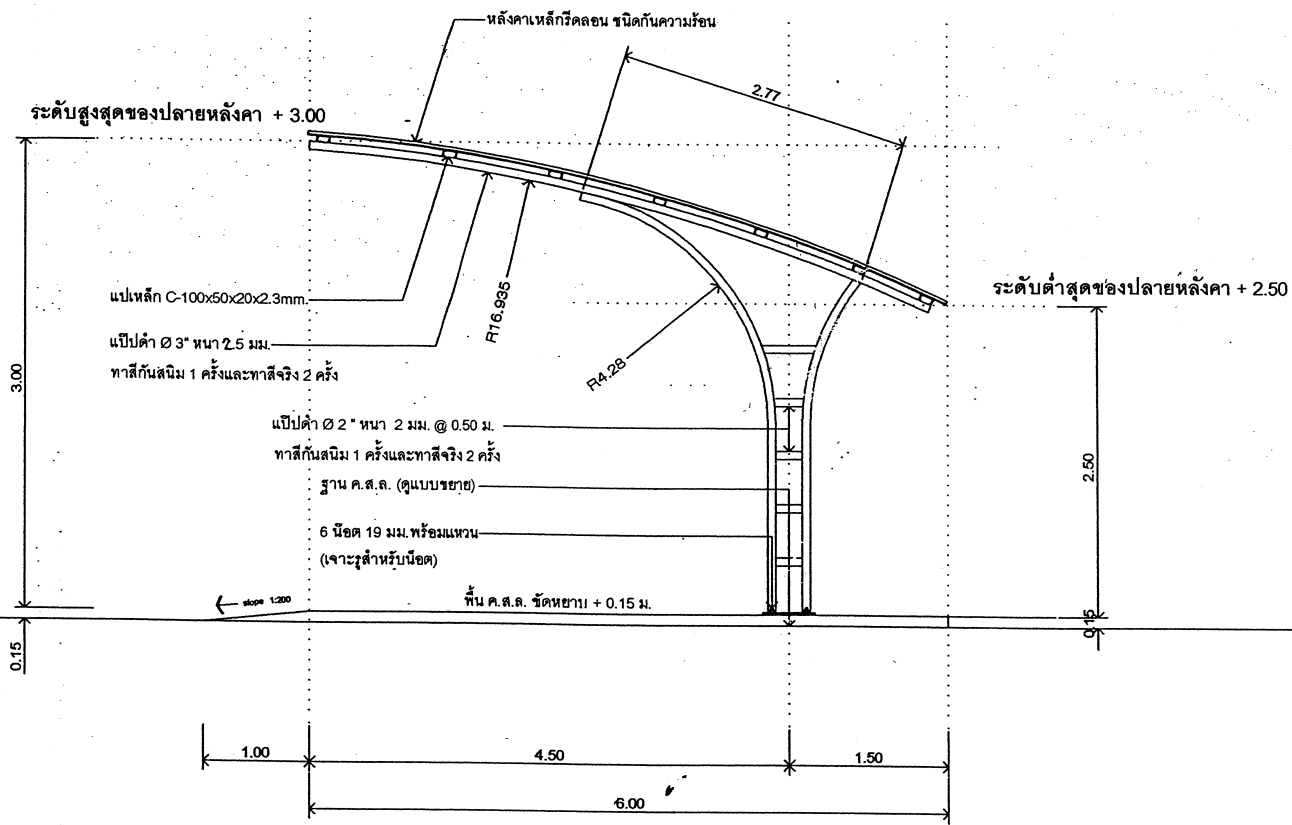

รูปตัด A-A  
มาตราส่วน 1:50

สำนักงานโยธาธิการและผังเมืองจังหวัดพิษณุโลก  
ตรวจรับรอง แบบแปลน / ประเมินราคา

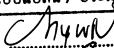
นายช่างโยธา 

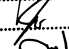
สถาปนิก 

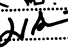
วิศวกรโยธา 

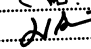
หน.กลุ่มงานฯ 



ส่วนโยธา  
องค์การบริหารส่วนตำบลนครสวรรค์ออก  
โครงการ  
ก่อสร้างอาคารจอดรถ คล.ส.  
บริเวณภายในที่ทำการ  
องค์การบริหารส่วนตำบลนครสวรรค์ออก  
ค.นครสวรรค์ อ.เมือง จ.นครสวรรค์

สำรวจ  
  
(นายทนงวุฒิ นาคสัมพันธ์)  
นายช่างโยธา 3

เขียนแบบ  
  
นายคณาธิป นามบุญ  
ผู้ช่วยช่างโยธา

ตรวจแบบ  
  
(นายมีนา ทองประเทศ)  
หัวหน้าส่วนโยธา

เห็นชอบ  
ส.ค.ท.   
(จุมพล โห้ช้อง)  
ปลัดองค์การบริหารส่วนตำบล

อนุมัติ  
  
(นายปัญญา เสถียรชาติ)  
นายกองค์การบริหารส่วนตำบลนครสวรรค์ออก

แบบแสดง  
แปลนพื้น ค.ส.ล.  
เลขที่แบบ    จำนวนแผ่น    เลขที่แผ่น

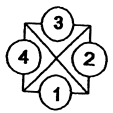
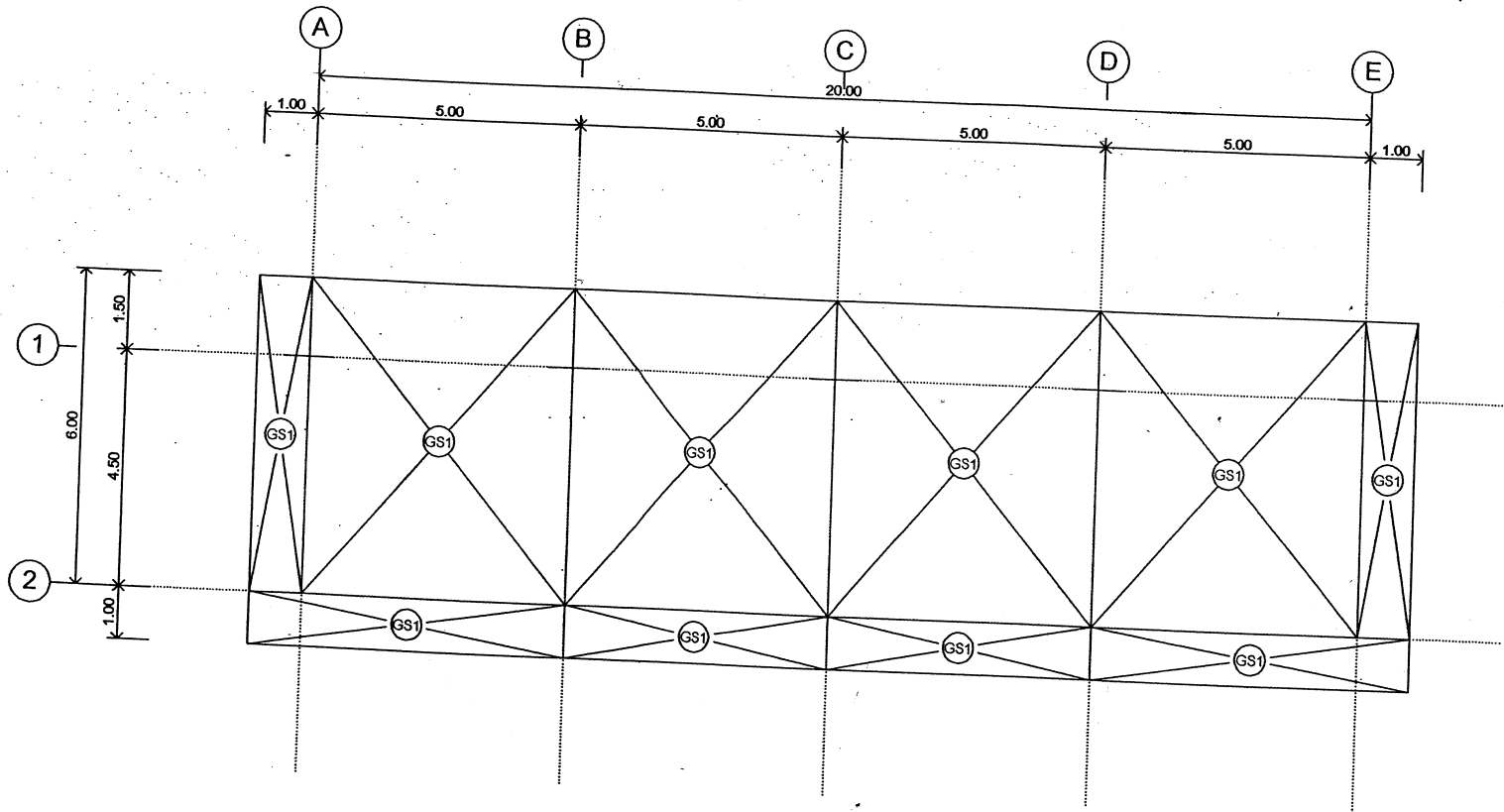

แปลนพื้น ค.ส.ล.  
มาตราส่วน    1:100

สำนักงานโยธาธิการและผังเมืองจังหวัดพิษณุโลก  
ตรวจรับรอง แบบแปลน / ประมาณราคา  
นายช่างโยธา .....  
สถาปนิก .....  
วิศวกรโยธา .....  
หน.กลุ่มงานฯ .....



ส่วนโยธา  
องค์การบริหารส่วนตำบลนครสวรรค์ออก

โครงการ  
ก่อสร้างอาคารจอดรถ คลล.  
บริเวณภายในที่ทำการ  
องค์การบริหารส่วนตำบลนครสวรรค์ออก  
ต.นครสวรรค์ อ.เมือง จ.นครสวรรค์

สำรวจ  
  
(นายทรงวุฒิ นาคอิน)  
นายช่างโยธา 3

เขียนแบบ  
  
นายคุณาธิป แนนบุญ  
ผู้ช่วยช่างโยธา

ตรวจแบบ  
  
(นายมีนา ทองประเทศ)  
หัวหน้าส่วนโยธา

เห็นชอบ  
  
ส.ต.ท. (รุมพล โพธิ์อ่อง)  
ปลัดองค์การบริหารส่วนตำบล

อนุมัติ  
  
(นายปัญญา เกลียวชาติ)  
นายองค์การบริหารส่วนตำบลนครสวรรค์ออก

แบบแสดง  
แปลนโครงหลังคาโรงจอดรถ

เลขที่แบบ 07/2554    จำนวนแผ่น 7    เลขที่แผ่น A-06

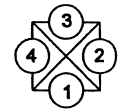
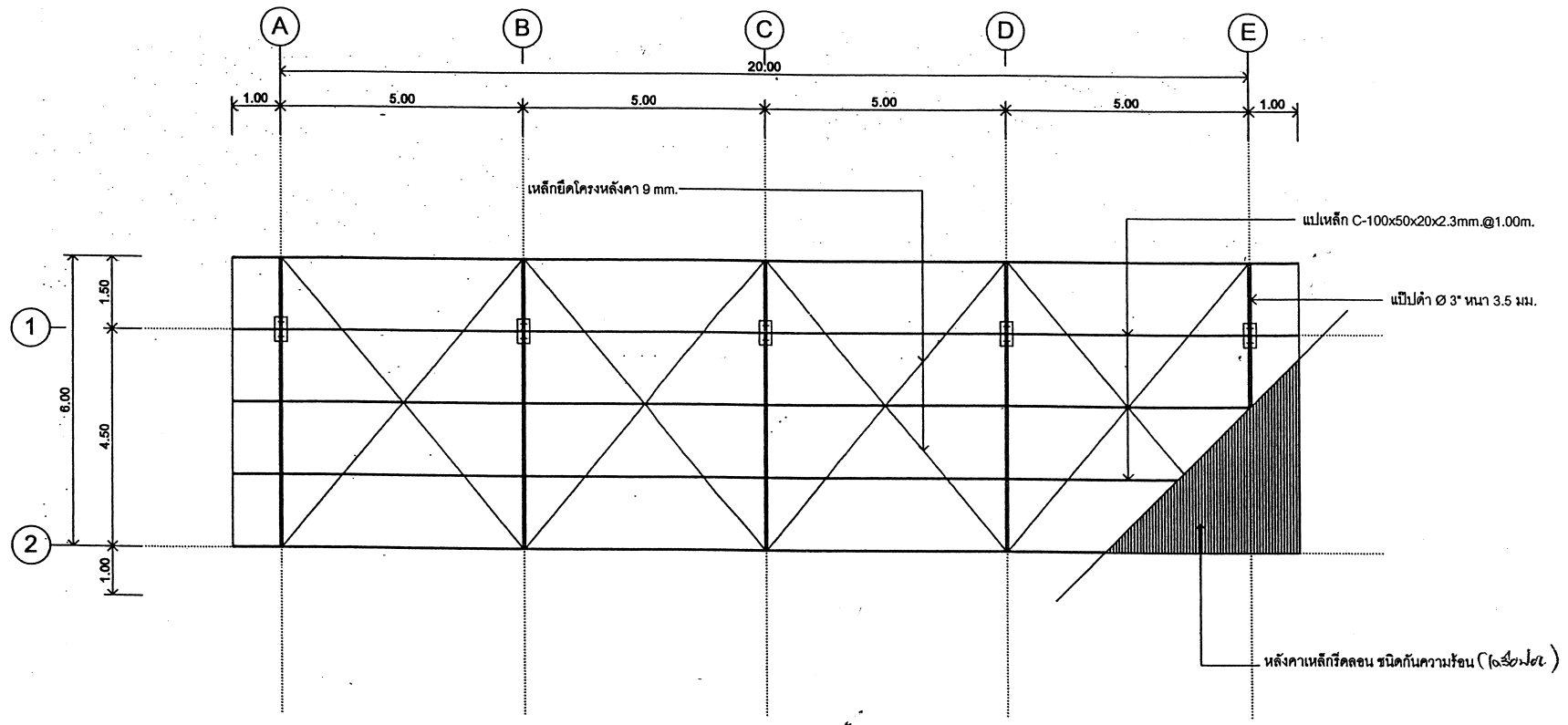

แปลนโครงหลังคาโรงจอดรถ  
มาตราส่วน 1:100

สำนักงานโยธาธิการและผังเมืองจังหวัดพิษณุโลก  
ตรวจรับรอง แบบแปลน / ประมาณราคา  
นายช่างโยธา .....  
สถาปนิก .....  
วิศวกรโยธา .....  
หน.กลุ่มงานา .....



ส่วนโยธา  
องค์การบริหารส่วนตำบลนครสวรรค์  
โครงการ  
ก่อสร้างอาคารจอดรถ คลล.  
บริเวณภายในที่ทำการ  
องค์การบริหารส่วนตำบลนครสวรรค์  
นครสวรรค์ อ.เมือง จ.นครสวรรค์

สำรวจ

(นายทรงวุฒิ นาคอิน)  
นายช่างโยธา 3  
เขียนแบบ

นายคณาธิป แบนบุญ  
ผู้ช่วยช่างโยธา

ตรวจแบบ  
  
(นายมีนา ทองประเทศ)  
หัวหน้าส่วนโยธา

เห็นชอบ  
ส.ต.ท.   
(ชุมพล โพธิ์อ่อง)  
ปลัดองค์การบริหารส่วนตำบล

อนุมัติ  
  
(นายปัญญา เจริญชาติ)  
นายกองค์การบริหารส่วนตำบลนครสวรรค์

แบบแสดง  
แบบขยายพื้น GS1  
แบบขยายฐานราก

เลขที่แบบ จำนวนแผ่น เลขที่แผ่น

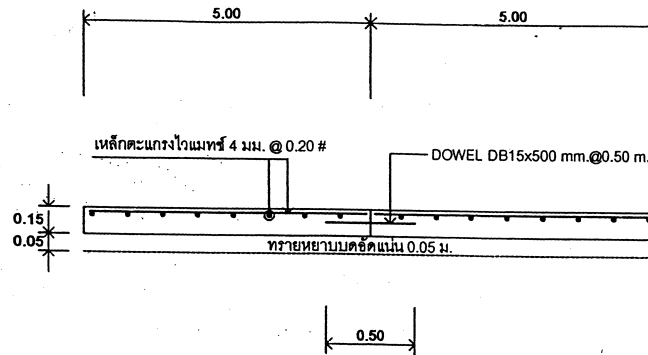
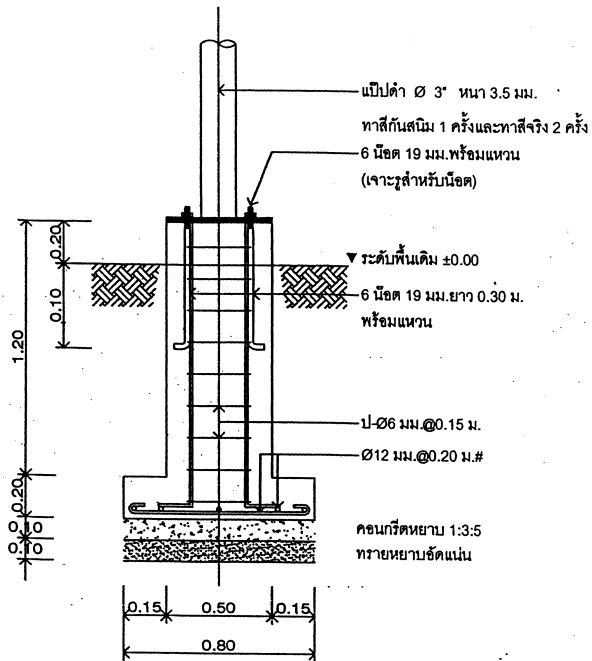

สำนักงานโยธาธิการและผังเมืองจังหวัดพิษณุโลก  
ตรวจรับรอง แบบแปลน / ประมาณราคา  
นายช่างโยธา .....  
สถาปนิก .....  
วิศวกรโยธา .....  
หน.กลุ่มงานา .....

